

ダダ・ダダ第2クリニック問診表（1）

この問診表は診察の基礎となります。

正確な記入をお願い致します。

記載者氏名

続柄（

）

患者氏名

： 男・女

電話番号

住所

携帯番号

生年月日：昭和・平成

年

月

日生

満

歳

● ●
現在もっとも困ることは何ですか？

〔

〕

最初に調子が悪くなったのはいつ頃ですか？

〔

〕

その時は何かきっかけがありましたか？

〔

〕

今回のことで、これまでに病院、診療所にかかったことがあれば記入して下さい。

| 年 月 | 病院・診療所（クリニック）・施設名 | どう言われましたか？（病名等） |
|-----|-------------------|-----------------|
| | | |

何かの過敏症はありますか？ ⇒ 【はい・いいえ】

【はい】の場合、何に対してその症状が出ますか。

⇒くすり・食べ物・その他（

【くすり】と答えた方におたずねします。くすりの名前か、どんな時にそのくすりを飲んだのかお書きください。

⇒（薬品名）または（どんな時）

今までにかかったことのある病気：現在治療中のものには番号に○を付けてください。

i（才頃）：病名（

ii（才頃）：病名（

iii（才頃）：病名（

iv（才頃）：病名（

v（才頃）：病名（

この医院はどのようにお知りになりましたか。

（

） ※裏面もご記入お願いします。⇒

ダダ・ダダ第2クリニック問診表（2）

【家族歴】

父 (_____ 才)
健康・病気・死亡 (病名: _____)
職業 (_____)

母 (_____ 才)
健康・病気・死亡 (病名: _____)
職業 (_____)

結婚 (父 _____ 才・母 _____ 才)
父・母 離婚歴: あり・なし
父・母 再婚歴: あり・なし

配偶者 (_____ 才)
健康・病気・死亡 (病名: _____)
職業 (_____)

きょうだい: (_____ 人中 _____ 番目)

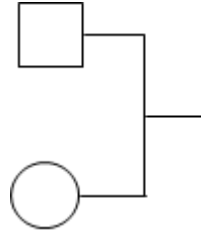

本人は二重囲い、死亡は斜線

子供: (_____ 人)

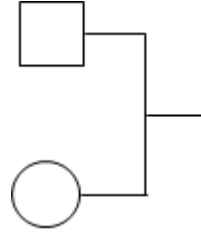

本人は二重囲い、死亡は斜線

血縁者で自分と似たような方、または精神科の病気にかかった方がいらっしゃいますか？

⇒ 【はい・いいえ】: 本人との関係 (_____) ・病名 (_____)

【成育歴】

出産時: 安産・早産・難産

ひきつけ⇒ 【あり・なし】

生まれたところ: _____

育ったところ: _____

現在地には: (_____ 年) から住んでいる

最終学歴: _____

主な職歴:

1. _____

2. _____

3. _____

現在の職業 (具体的に書いて下さい)

仕事の内容: _____

役職: _____

いつから働いていますか？

性格の特徴は: _____

目立つ癖は: _____

趣味は: _____

初潮: (_____ 才)

月経: 規則的・不規則

閉経: (_____ 才)

嗜好: タバコ _____ 本/1日

アルコール類 _____

常用薬物⇒ 【あり・なし】

: (_____)

※ご記入ありがとうございました。